



# Ersättning för uppdrag och ansvar

Charlotta Torheim  
2019-03-11



# Region Värmland

- Styrs av Värmlandssamverkan (M, C, SIV, L, KD och MP)
- Litet län, 281 482 invånare 2018
- Glesbygdslän med åldrande befolkning och många kommuner med utflyttning
- Tre sjukhus
- Två vårdval, vårdval vårdcentral och vårdval fysioterapi
- 30 vårdcentraler varav 7 i privat regi

## Befolkning i Värmland

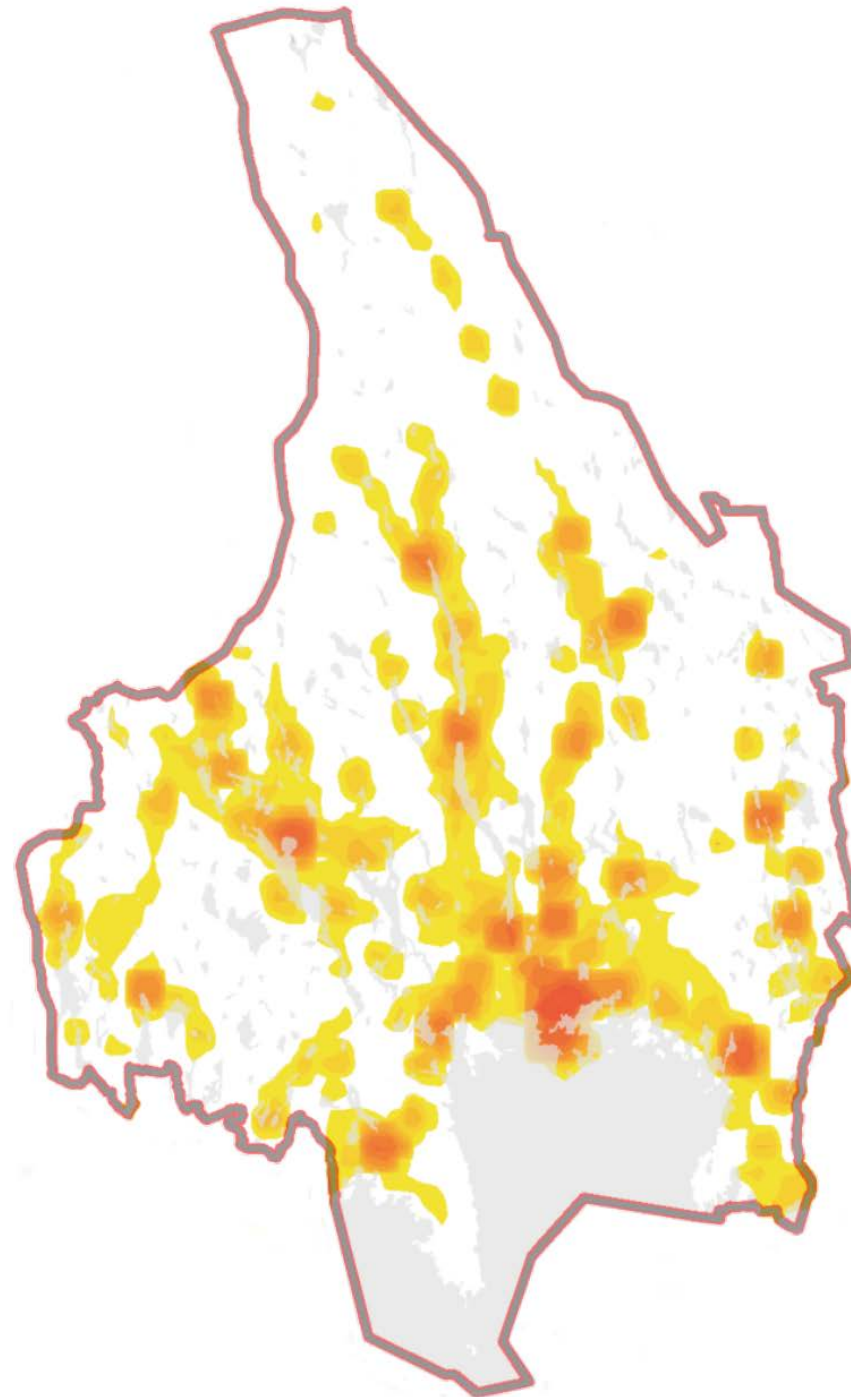

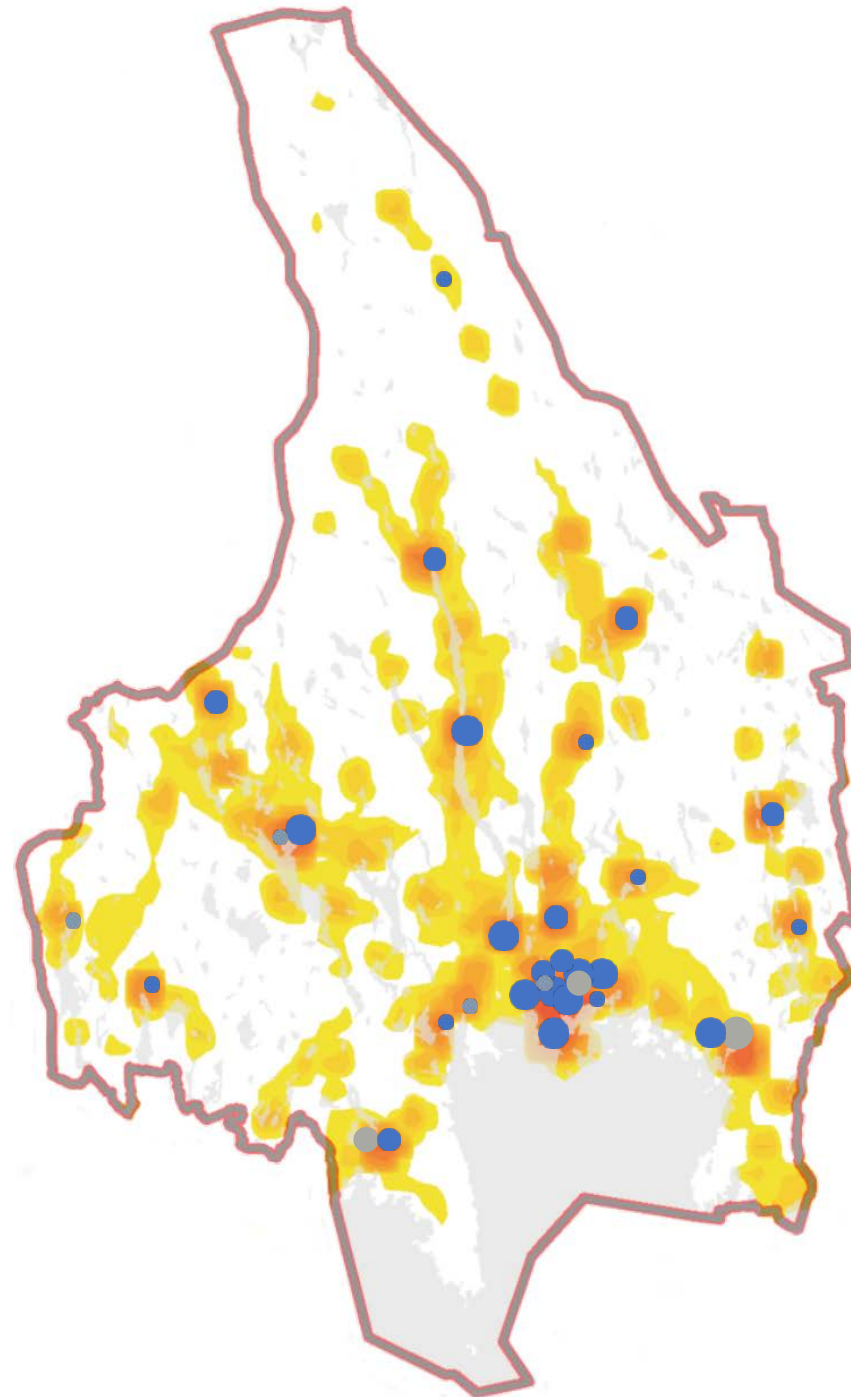

## Vårdcentraler

23 offentlig regi (blå)

7 privat regi (grå)



# Lika förutsättningar?

# Lika förutsättningar?

## Offentlig regi

- Politisk logik
- Bedriver vård i varje kommun, oavsett behov hos befolkningen/storlek på kommunen
- Del i ett större system – ta ansvar för helheten

## Privat regi

- Affärsmässig logik
- Etablerar sig där det finns förutsättningar för lönsamhet
- Kan agera utifrån egna behov



# Definition av likvärdiga villkor

- "Eftersom valfrihetssystem inte bygger på priskonkurrens är det viktigt att den upphandlade myndigheten prissätter tjänsten rätt. Utgångspunkten bör vara att de externa leverantörerna ska erhålla samma ersättning som egenregiverksamheten, eftersom konkurrensneutralitet mellan de två då uppstår." (s 81 i regeringens proposition)
- "Total konkurrensneutralitet mellan externa leverantörer och egenregiverksamheten kan dock vara svår att uppnå eftersom den upphandlande myndigheten, genom egenregiverksamheten, måste ta det yttersta ansvaret för att tjänsterna tillhandahålls medlemmarna i kommunen eller landstinget. Detta kan t.ex. medföra att egenregiverksamheten måste få extra resurser som innebär att den i realiteten kan bära det ansvaret." (s 62 i regeringens proposition)

# Definition av likvärdiga villkor

- Regionens definition på konkurrensneutralitet är densamma dvs. att konkurrensneutralitet uppstår när privata vårdgivare får samma ersättning som egenregiverksamheten kostar.
- Dock skall hänsyn tas till kostnaderna för *huvudmannaskapet*, det s.k. *sistahandsansvaret* som egenregiverksamheten har ansvaret för samt *ytterligare åtaganden*.





# Sistahandsansvar

# Sistahandsansvar

Enligt dokumentet *Likvärdiga villkor för utförare inom vårdvalssystem i Landstinget i Värmland*, kan sistahandsansvar uppkomma när det gäller:

- Tillgång till vårdcentral i varje kommun
- Nyetablering vid avveckling av privat vårdgivare
- Nyttillkomna uppgifter från staten som inte regleras i Krav- och kvalitetsboken
- Då gemensamma lösningar anses effektivast

”Kostnader för sistahandsansvar finansieras via huvudmannapengen och ingår inte i beräkningen om konkurrensneutralitet av ersättning.”

# Princip för sistahandsansvar

- Finns konkurrens i de kommuner där det bara finns en vårdcentral?
- Undantag Torsby och Årjängs kommun
- Underskott i tre år

# Konkurrensneutralitet

Konkurrensneutralitet inom Hälsovalet (mnkr)			
Verksamhet avser Hälsovalet i egen regi			
	Förbrukning 2018		Avvikelse
	Planerad	Verklig	
Verksamhet inom vårdval			
Läkemedel			
<b>Summa</b>			
Gemensamma resurser (SAL)			
Sistahandsansvar			
<b>Summa</b>			

Om uppföljningen visar att landstingets totala avvikelse är negativ så innebär det att det uppföljda ersättningssystemet inte är konkurrensneutralt. Om det är en negativ avvikelse ska regionen ta ställning till om övriga vårdgivare ska kompenseras i motsvarande grad året efter.

**Enkelt**  
**Begripligt**  
**Transparent**

